Führungseinheit von FESTO

# EAGF-V2-KF-50-320

Festo-Teilenummer: 2784164

**IBF GmbH**
Bruchstraße 22 - 24
57258 Freudenberg

Telefon: +49(0) 2734 276967

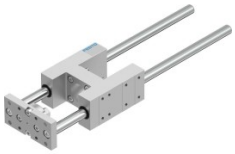

## Beschreibung

Führungseinheit

Führungseinheit EAGF-V2-KF-50-320 für Elektrozylinder ESBF. Baugröße=50, Hub=320 mm, Reversierspiel=0 µm, Einbaulage=beliebig, Führung=Kugelumlaufführung

## Datenblatt

| Merkmal | Eigenschaft |
|---|---|
| Baugröße | 50 |
| Hub | 320 mm |
| Reversierspiel | 0 µm |
| Einbaulage | beliebig |
| Führung | Kugelumlaufführung |
| Konstruktiver Aufbau | Führung |
| Korrosionsbeständigkeitsklasse KBK | 0 - keine Korrosionsbeanspruchung |
| Umgebungstemperatur | -20 - 80 °C |
| Max. Kraft Fy | 1260 N |
| Max. Kraft Fy statisch | 1600 N |
| Max. Kraft Fz | 1260 N |
| Max. Kraft Fz statisch | 1600 N |
| Max. Moment Mx | 65 Nm |
| Max. Moment Mx statisch | 83 Nm |
| Max. Moment My | 70 Nm |

| | |
|---|---|
| Max. Moment My statisch | 89 Nm |
| Max. Moment Mz | 70 Nm |
| Max. Moment Mz statisch | 89 Nm |
| Verschiebekraft | 15 N |
| Bewegte Masse | 3583 g |
| Produktgewicht | 5627 g |
| Schwerpunkt der bewegten Masse bei 0 mm Hub | 46 mm |
| Zuschlag Schwerpunkt der bewegten Masse pro 10 mm Hub | 4,3 mm |
| Befestigungsart | mit Innengewinde |
| Werkstoffhinweis | Kupfer- und PTFE-frei<br>RoHS konform |
| Werkstoff Führungselement | Vergütungsstahl |
| Werkstoff Gehäuse | Aluminium-Knetlegierung<br>eloxiert |
| Werkstoff Jochplatte | Stahl |

Technische Änderungen vorbehalten. Für Schreibfehler, Irrtümer und Unvollständigkeiten übernehmen wir keine Haftung.