Flanschbefestigung von FESTO

FSR-12

Festo-Teilenummer: 14658

IBF GmbH
Bruchstraße 22 - 24
57258 Freudenberg

Telefon: +49(0) 2734 276967

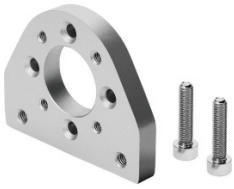

Beschreibung

Flanschbefestigung

Flanschbefestigung FSR-12 für Schwenkantrieb DSR. Korrosionsbeständigkeitsklasse KBK=2 - mäßige Korrosionsbeanspruchung, Produktgewicht=32 g

Datenblatt

Merkmal	Eigenschaft
Korrosionsbeständigkeitsklasse KBK	2 - mäßige Korrosionsbeanspruchung
Produktgewicht	32 g

Technische Änderungen vorbehalten. Für Schreibfehler, Irrtümer und Unvollständigkeiten übernehmen wir keine Haftung.