Befestigungsflansch von FESTO

YSRF-8

Festo-Teilenummer: 11681

IBF GmbH
Bruchstraße 22 - 24
57258 Freudenberg

Telefon: +49(0) 2734 276967

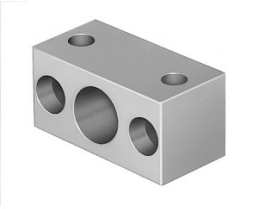

Beschreibung

Befestigungsflansch

Befestigungsflansch YSRF-8 für Stoßdämpfer. Baugröße=8, Korrosionsbeständigkeitsklasse KBK=2 - mäßige Korrosionsbeanspruchung, Produktgewicht=50 g, Befestigungsart=mit Durchgangsbohrung, Werkstoffhinweis=Kupfer- und PTFE-frei

Datenblatt

Merkmal	Eigenschaft
Baugröße	8
Korrosionsbeständigkeitsklasse KBK	2 - mäßige Korrosionsbeanspruchung
Produktgewicht	50 g
Befestigungsart	mit Durchgangsbohrung
Werkstoffhinweis	Kupfer- und PTFE-frei
Werkstoff Gehäuse	Stahl verzinkt

Technische Änderungen vorbehalten. Für Schreibfehler, Irrtümer und Unvollständigkeiten übernehmen wir keine Haftung.